

**Agenzia del Territorio**  
**CATASTO FABBRICATI**  
 Ufficio Provinciale di  
**Treviso**

<b>ELABORATO PLANIMETRICO</b>	
Compilato da: Soldan Ennio	
Iscritto all'albo: Geometri	
Prov. Treviso	N. 1310

Comune di Crocetta Del Montello	Protocollo n. 000235755 del 27/03/2003
Sezione: B      Foglio: 7      Particella: 849	Tipo Mappale n.                      del
Dimostrazione grafica dei subalterni	Scala 1 : 500

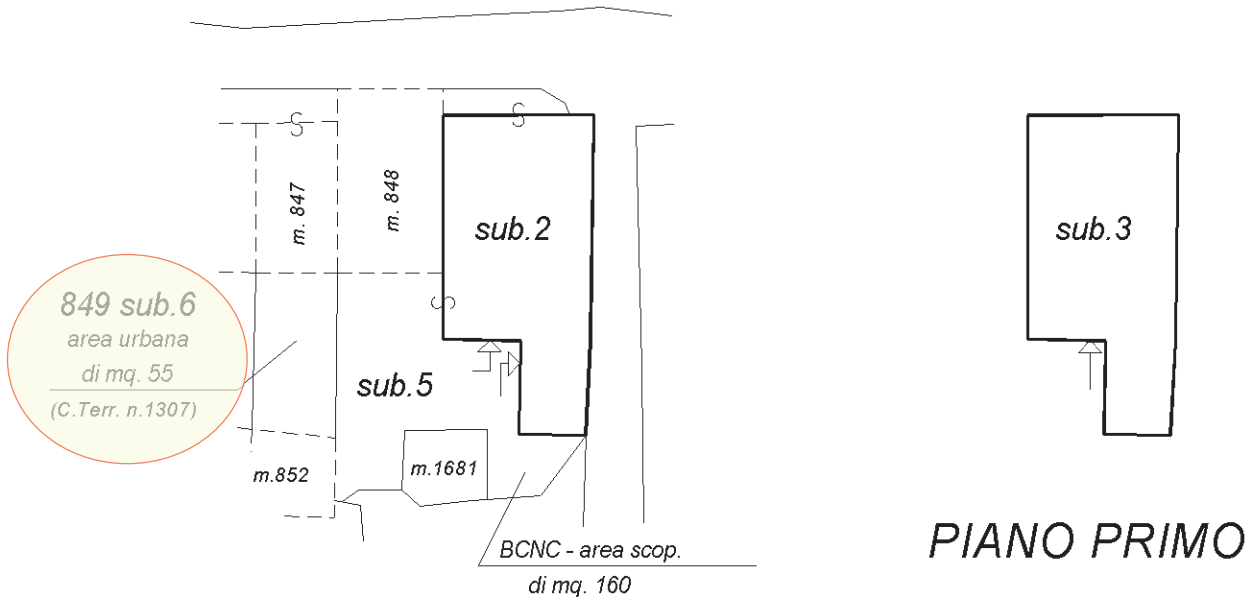

**PIANO TERRA**

**PIANO PRIMO**

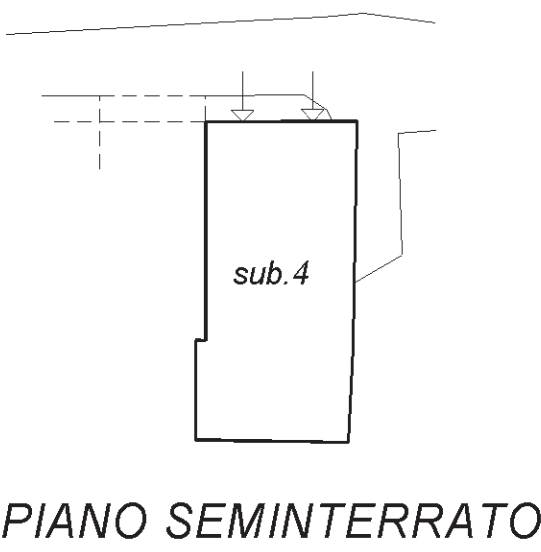

**PIANO SEMINTERRATO**

Ultima planimetria in atti



## ACCERTAMENTO DELLA PROPRIETÀ IMMOBILIARE URBANA ELENCO DEI SUBALTERNI ASSEGNATI

Comune CROCETTA DEL MONTELLO	Sezione B	Foglio 7	Particella 849	Tipo mappale	del:
---------------------------------	--------------	-------------	-------------------	--------------	------

Sub	UBICAZIONE via/piazza	n.civ	Piani	Scala	Int	DESCRIZIONE
1						BCNC - AREA SCOPERTA DI MQ. 215 COMUNE AI SUB. 2-3-4, SOPPRESSO PER FRAZIONAMENTO
5	via Iodovico boschieri		T			BCNC - AREA SCOPERTA DI MQ. 160 COMUNE AI SUB. 2-3-4, DERIVA DAL SUB. 1 PER FRAZIONAMENTO N. 42 DEL 10.12.1987.
6	via Iodovico boschieri		T			AREA URBANA DI MQ. 55 - DERIVA DAL SUB. 1 PER FRAZIONAMENTO N. 42 DEL 10.12.1987.

*Visura telematica*



MODULARIO  
F. - Cat. S. T. - 315



MINISTERO DELLE FINANZE  
DIREZIONE GENERALE DEL CATASTO E DEI SERVIZI TECNICI ERARIALI  
**NUOVO CATASTO EDILIZIO URBANO**

Mod. B (Nuovo Catasto Edilizio Urbano)

Lire  
20

849  
2

Planimetria dell'immobile situato nel Comune di **CROCETTA DEL M.** Via **BOSCHIERI**  
Ditta [redacted]  
Allegata alla dichiarazione presentata all'Ufficio Tecnico Erariale di **TREVISO**

**PIANTA PIANI TERRA**

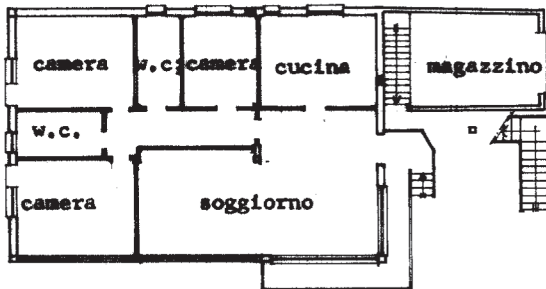

ALTEZZA ML. 2.70

Estremi Catastali  
Comune di Crocetta  
Sezione B  
Foglio VII°  
M.N. 849,850,851,854

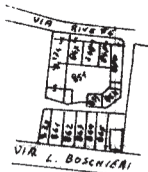

ORIENTAMENTO

NORD



SCALA DI I. 200

SPAZIO RISERVATO PER LE ANNOTAZIONI D'UFFICIO

Compilata dal **geod. Priarollo Fabrizio**  
(Titolo, nome e cognome del tecnico)

DATA

PROT. N°

1542

Iscritto all'Albo de **1 geometri**

della Provincia di **Treviso**

DATA **6 LUGLIO 1979**

Firma:

1983 - OFFICINA C.V. ROMA

Ultima planimetria in atti

Catasto dei Fabbricati - Situazione al 05/08/2023 - Comune di CROCETTA DEL MONTELO(C670) - < Sez. urbana B - Foglio 7 - Particella 849 - Subalterno 2 >  
Firmato DA **ALDO BOSCHIANI** Firmesb Da: ARUBAPEC S.P.A. NG CA 3 Serial#: 2bd9be01670ef1accb1781e1b75e2d13

mapa 01



MODULARIO  
F. - Cat. S. T. - 318



MINISTERO DELLE FINANZE  
DIREZIONE GENERALE DEL CATASTO E DEI SERVIZI TECNICI ERARIALI

Mod. B (Nuovo Catasto Edilizio Urbano)

# NUOVO CATASTO EDILIZIO URBANO

(R. DECRETO-LEGGE 13 APRILE 1939, N. 662)

CROCETTA DEL MONTELLO Via BOSCHIERI

Lire  
20

849  
3-4

Planimetria dell'immobile situato nel Comune di

Ditta

Allegata alla dichiarazione presentata all'Ufficio Tecnico Erariale di TREVISO

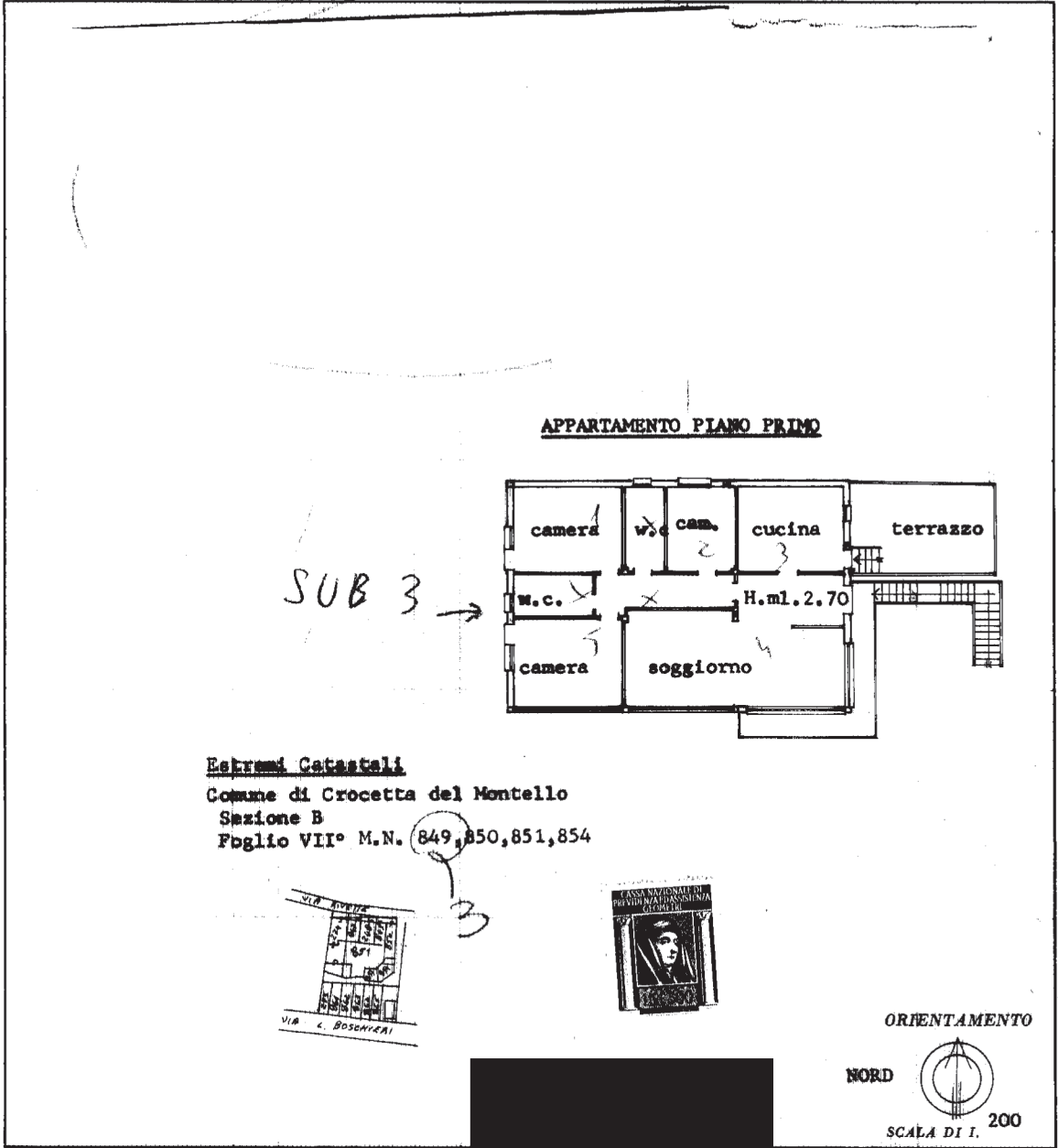

SPAZIO RISERVATO PER LE ANNOTAZIONI D'UFFICIO		Compilata dal <b>geom. Priarollo</b> <b>Fabrizio</b> <small>(Titolo, nome e cognome del tecnico)</small>	
DATA PROT. N° 1541	SUB 3	Iscritto all'Albo de <b>1 geometri</b> della Provincia di <b>Treviso</b>	DATA <b>6 Luglio 1979</b> Firma:

CRV-UFFICINA CV-ROMA

Catasto dei Fabbricati - Situazione al 05/08/2023 - Comune di CROCETTA DEL MONTELLO(C670) - < Sez. urbana B - Foglio 7 - Particella 849 - Subalterno 3 >  
Innau 01  
Firmato Da: ARUBAPEC S.P.A. NG CA 3 Serial#: 2bd9be01670ef1accb1781e1b75e2d13

Ultima planimetria in atti

MODULARIO  
F. - Cat. S. T. - 315



MINISTERO DELLE FINANZE  
DIREZIONE GENERALE DEL CATASTO E DEI SERVIZI TECNICI ERARIALI  
**NUOVO CATASTO EDILIZIO URBANO**

Mod. B (Nuovo Catasto Edilizio Urbano)

Lire  
20

(R. DECRETO-LEGGE 13 APRILE 1939, N. 642)

Planimetria dell'immobile situato nel Comune di

CROCETTA DEL MONTELLO

Via BOSCHIERI

849  
3-4

Ditta

Allegata alla dichiarazione presentata all'Ufficio Tecnico Erariale di TREVISO

**PIANTA PIANO INTERRATO APPARTENENTE AL PIANO PRIMO**

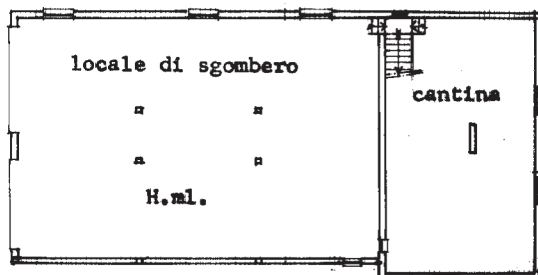

Sub 3/4

**Estremi Catastali**

Comune di Crocetta del Montello  
Sezione B  
Foglio VII° M.N. 849,850,851,854

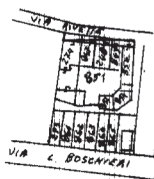

ORIENTAMENTO

NORD



SCALA DI I. 200

SPAZIO RISERVATO PER LE ANNOTAZIONI D'UFFICIO

DATA

PROT. N° 1541

B7  
849  
3

Compilata dal **geom. Priarollo**  
**Fabrizio** (Titolo, nome e cognome del tecnico)

Iscritto all'Albo de **1 geometri**  
della Provincia di **Treviso**

DATA **6 Luglio 1979**

Firma:

L.R.S. OFFICINA C.V. - ROMA

Catasto dei Fabbricati - Situazione al 05/08/2023 - Comune di CROCETTA DEL MONTELLO(C670) - < Sez. urbana B - Foglio 7 - Particella 849 - Subaltemo 4 >  
Inquadratura 01  
Firmato DA: ALDO BOSCHIARI ErimesS@Da: ARUBAPEC S.P.A. NG CA 3 Serial#: 2bd9be01670ef1accb1781e1b175e2d13

Ultima planimetria in atti